

## Le Cariche Istituzionali Organigramma

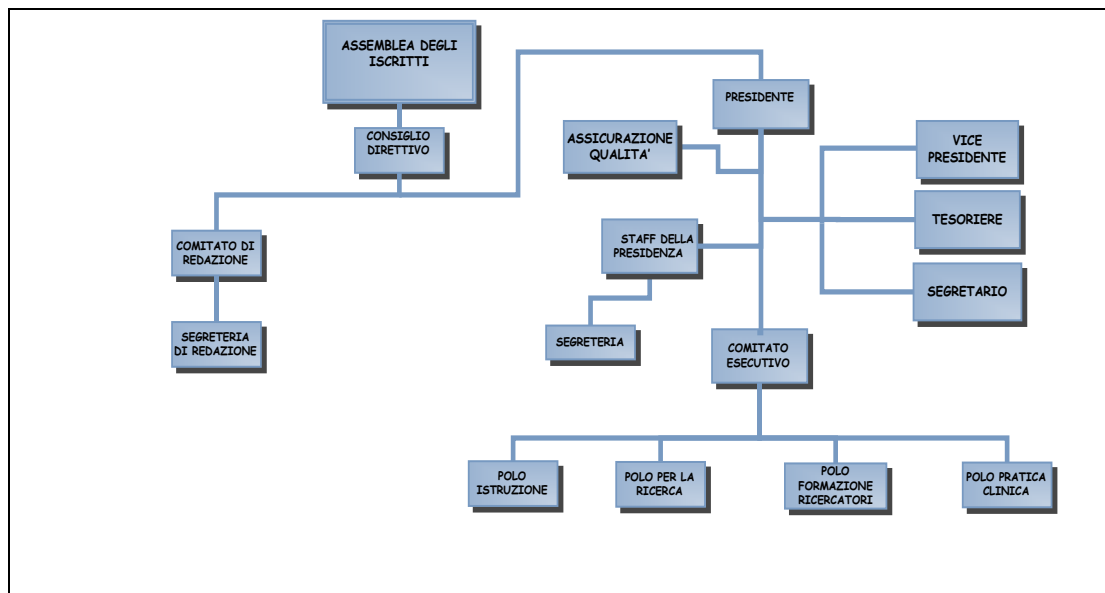

### Il Presidente

Ha la legale rappresentanza del Collegio. Definisce, in collaborazione con il Consiglio Direttivo, la vision del Collegio, cura le relazioni sociali ed istituzionali, promuove l'immagine dell'infermiere e dell'infermieristica in ogni sede ed è il datore di lavoro del personale amministrativo dipendente dell'Ente.

### Il Vicepresidente

Sostituisce il Presidente nelle sue funzioni, qualora lo necessita.

### Il Segretario

E' responsabile del regolare andamento dell'ufficio. Sono a lui affidati l'archivio, i verbali delle adunanze dell'assemblea degli iscritti e del Consiglio Direttivo, i registri delle relative deliberazioni, il registro degli atti compiuti in sede conciliativa, il registro dei pareri espressi dal consiglio direttivo nonché gli altri registri prescritti dallo stesso Consiglio Direttivo. Provvede all'autocertificazione delle copie delle deliberazioni e degli altri atti da rilasciarsi a pubblici uffici o, nei casi consentiti, ai singoli interessati.

### Il Tesoriere

E' responsabile della gestione economica e contabile nonché dei beni mobili ed immobili. Predisporre il Bilancio di Previsione e il Conto Consuntivo.

E' responsabile della gestione del bilancio riferito alle voci di Entrate ed Uscite ed assicura la regolare tenuta dei registri contabili.

Si relaziona con i Revisori dei Conti, i quali svolgono funzione di vigilanza.

### I Revisori dei conti

Hanno la responsabilità di esercitare un'attività di controllo sulla "legalità" degli atti e delle operazioni effettuate dagli amministratori e di vigilare sulla tenuta della contabilità attraverso un controllo attento ed accurato della documentazione complessiva.

[link con il  
"Regolamento disciplinante l'attività degli organi del Collegio Ipasvi di Roma"](#)